

Closet 保管&クリーニング せんたく便 保管パックの流れ

STEP 1 (ご注文)

スマートフォン・パソコンや電話で簡単にご注文頂けます。

せんたく便 検索



STEP 2 (集荷キット)

1週間以内にキット【バッグ・ガイド・ヤマト伝票(着払い伝票)・保管パック申込書・指示シール・結束バンド】が送付されます。



STEP 3 (申込書)

保管パック申込書に必要事項をご記入いただきます。

※お客様控はお手元に保管いただき、せんたく便控を衣料と一緒にバッグに同封してください。

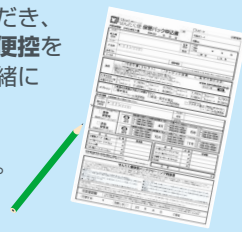

STEP 4 (指示シール)

指示シールの付け方 ※下記のように所定の場所に貼ってください

■上着の場合

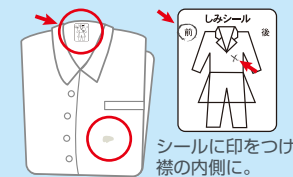

■小物は正面に付けてください。

■ズボン・スカートの場合

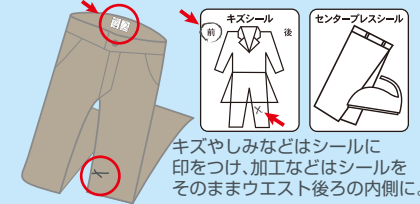

STEP 5 (荷造り)

衣料と申込書をバッグに入れ、ヤマト伝票・結束バンドを付けます。

※申込書の入れ忘れにご注意下さい。

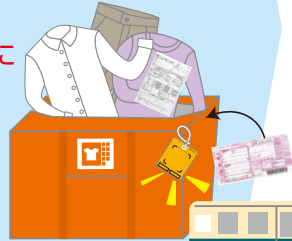

STEP 6 (集荷)

ヤマト提携のコンビニに出していただくか、ヤマトのコールセンターにお電話いただければ、集荷サービスがバッグをご自宅まで取りに伺います。

ヤマト運輸コールセンター
固定電話の方=(フリーダイヤル)
0120-01-9625
携帯電話の方=(ナビダイヤル)
0570-200-000



STEP 7 (お支払い)

お荷物が弊社に到着後に決済となります。



STEP 8 (クリーニング&保管)

お客様の品物を1点1点丁寧に仕上げをしております。ご希望の季節まで保管(最大11か月まで可能)致します。



STEP 9 (お届け)

ご指定の時期にご指定の場所までお届け致します。

※超過及びプラン変更等によりのお支払いとの差異が出た場合に限り、出荷時にご精算となります。



その他サービス色々

しみ抜きサービス

しみ抜きはサービスで致します。しみの状態により、完全に落ちない場合もございますので予めご了承下さい。

無料配送

配送料は、一部地域を除き送料無料です。「北海道・沖縄県・離島地域」左記の地域は別途1,980円(税込)の配送料が掛かります。

保管スケジュール

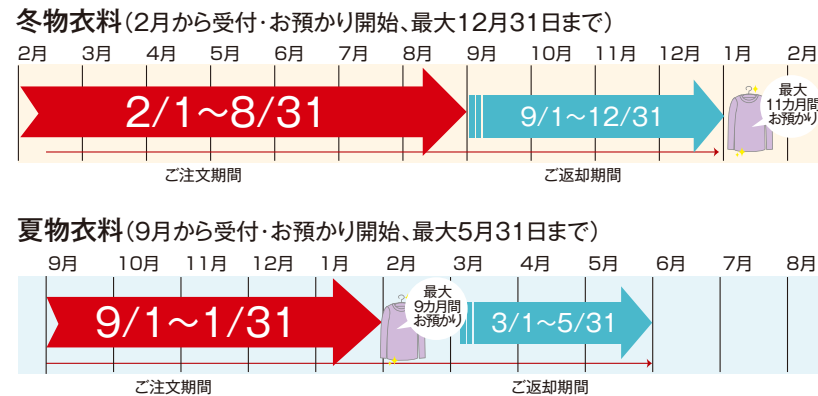

Closet 保管&クリーニング せんたく便 保管パック

セット内容 ①バッグ ②ガイド ③宅配伝票(着払い伝票) ④保管パック申込書 ⑤指示シール ⑥結束バンド



2回目以降のご利用はせんたく便保管のオレンジバッグをご利用頂くことで、お得なりリピート割引が適用されます。 ※定数を超えた場合は超過料金を頂きます。

指示シールについて

あらかじめわかっているキズやしみはシールに印をつけ、所定の場所に貼ってください。

- しみシール** しみがあがる場合はシールの絵にしみの箇所を×などの印をつけ、所定の場所に貼りご指示ください。
- センタープレスシール** センタープレスなど微妙に分かりにくい商品はセンタープレスシールを所定の場所に貼りご指示ください。
- キズシール** キズがある衣料に関しては、できるだけキズの箇所に×などの印をつけ所定の場所に貼りご指示ください。
- たたみ仕上げシール** 基本的に全商品はハンガー仕上げになりますが、たたみ仕上げシールでご指示頂いた商品はたたみ仕上げとさせていただきます。



☎ 予約
受付
お申し込み
お申し込み
お申し込み
お申し込み

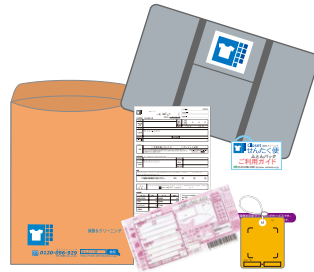

☎ 梱包
お申し込み
お申し込み
お申し込み
お申し込み

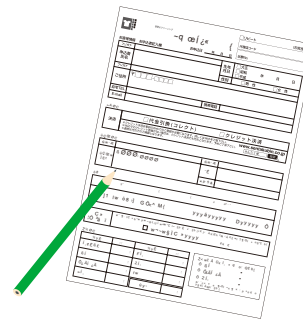

☎ 配達
お申し込み
お申し込み
お申し込み
お申し込み

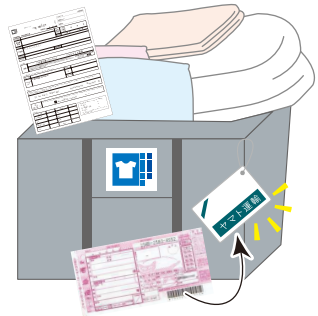

☎ 梱包
お申し込み
お申し込み
お申し込み
お申し込み

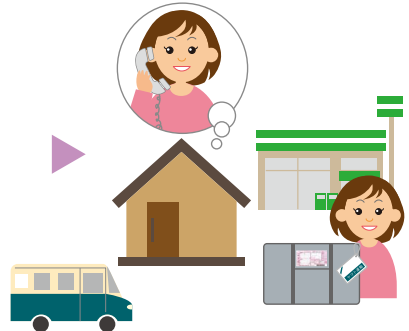

☎ 配達
お申し込み
お申し込み
お申し込み
お申し込み

☎ 配達
お申し込み
お申し込み
お申し込み
お申し込み

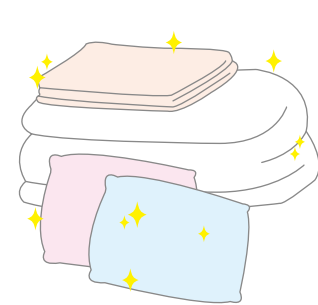

☎ 梱包
お申し込み
お申し込み
お申し込み
お申し込み

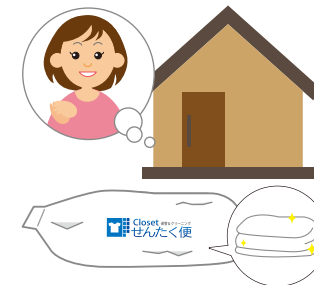

☎ 梱包
お申し込み
お申し込み
お申し込み
お申し込み

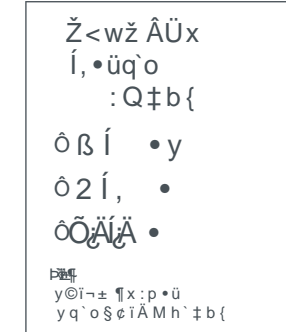

☎ 梱包
お申し込み
お申し込み
お申し込み
お申し込み

☎ 梱包
お申し込み
お申し込み
お申し込み
お申し込み

利用時は裏面の注意事項を一読お願いいたします。

せんとく便ふとんパック

- ・納品時には圧縮パックにて納品
- ・ふとん2枚セット

ふとんの大きさによりバッグに入らない場合がございますので予めご了承ください。

- （一例組合せ）
- タテ50cm×ヨコ70cm×奥行40cm
 - 最長で6か月のお預かりとなります。6か月以上の保管は、1か月毎に保管料がかかります。
 - 2枚以上の場合は、超過料金で受付致します。
- 羽毛布団1枚
+
毛布2枚

せんとく便毛布パック

毛布1枚からクリーニング受けたまわります。

- 2 枚以上のお申し込み
- 1 枚のお申し込み
- 2 枚以上のお申し込み
- 1 枚のお申し込み

その他サービス色々!!

- ☎ 配達
- ☎ 梱包
- ☎ 配達
- ☎ 梱包

2 S\$ZÔx7yp?ÔTT"†bT
" BYÔ"7y Ô™tS\$Zqs"†b{
2 ô¼xrw'OsÝ6p^†bT•
" yVÍ¿«tÔhÝ6pò¼qs"†b{
2 •;ws)>ŽŽtÖ•oúlo◀MmpbT•
" žc•;w¥"s)>S-MXi^M{•ŽŽw◀wps
ù"MhiMo◀S {MpV†dœ{
2 s)>tÖ"V'sMœpbUzOb•y'MpbT•
" `]_M†dœUž)>tÖ"™"Ívq^doMhi
V†b{s)>xÍÉt^•oM†bUžŠbW"q ù¤
t-æU!™•UK†bwp ÁgtgŠ †sM'
OtS&M'†b{
2 ,Zhí,)>šZo◀'OixÔiw! UpV†bT•
" ÔÇZ! xpV†bUž! :xS!ZpVsMÔùU]
_M†bwpžŠ]f•◀^M{
2 TDŽÍwò8f p◀`^pV†bT
" TDŽÍpwò8f ◀Dópb{TDŽÍwò8wÔù
UžŠbW"q ù¤
2 yVÍ¿«tÔhÝ6pò¼qs"†b{
'MpbT•
" dœhX{šµ»Ú"•i»ž
†ME"™wÍ¿-»ù'doMhiV†b{
2 Í¿«t%o ^•oMhA liÄ»sX†h{Ob•y
'MpbT•
" N•µÆ"æüw@t{◀`è'oA•sržµÆ"U%T
sM'Ot{`hÝ6ps)>Sù"Xi^M{ù¤tN•
µÆ"U%Mh"u•h"™hÔùw æ- tmMoxyÚ
›ÛMTv†bwp]◀™Xi^M{
2 S\$Zi8>!ÉpV†bT•
" S\$Z11Ôw!ÉxDópbUžW'›11^•"Ôùz
S`ZT' Ô™ ÔwSi'›OV†b{
2 ¾ý`hwpEtU!™hwpbUzOb•y'Mpb
T•
" S :pbUždœhX{šµ»Ú"•i»ž
†pž?éto]ÉWxi^M{
2 šlo Xi¿-tÖ•oúlo`†hwpbUòà%Ú
UC\†bT•
" èxxždauq'o "{M^doMhiV†b{
†òau›àCpšOfwòùžC...›)MhiV†b{
2 jlošQsMPÉ'Ö•o'†hwpbUzOb•y'M
pbT•
" U¼!tšQsMPÉU-Ý^•hÔùxžÉW›)Í]
†b{
S!7t]iŠwípž<wMc•TwMOp0 ^doMh
iV†b{
†U¼!tšQsMPÉU-Ý^•hÔùž`ctÍ¿-&k
t&¼^doMhiV†b{
^š`ctžQsM◀ww^ &kb'fWÔùž %Úx
£÷Mto]Û'›S&M'oS"†b{
`]ÉWUmTsMÔùxò8srwðJUK"†bwpždœh
X(wQ...pš`ct&¼^doMhiV†b{
PšQsM◀wU †•oMhÔùz' K"†dœUžw::úw•¼V
•âC¼w!WxS!ZpV†dœwpžŠ]f•Xi^MpsQsMPÉ
xžðw"™Äòs)jXi^M{